

Sisak, 22.prosinac 2016.

INTERNI NATJEČAJ

I PREDMET NATJEČAJA :

a) GORNJI PLATO – stolovi

- STOLOVI br. 2/1, 2/2, 2/3, 2/4, 2/5, 4/1, 4/2, 4/3, 4/4, 4/5 po cijeni 100,00 kn/stol/mj
 - STOLOVI br. 3/1, 3/2, 3/3, 3/4, 3/5 po cijeni 140,00 kn/stol/mj
 - STOLOVI br. 5/1, 5/2, 5/3, 5/4, 5/5 po cijeni 240,00 kn/stol/mj
 - STOLOVI br. 6/1,6/2, 6/3, 6/4, 6/5 po cijeni 200,00 kn/stol/mj
 - STOLOVI br. 8/1, 8/2, 8/3, 8/4, 8/5 po cijeni 300,00 kn/stol/mj
 - STOLOVI br. 9/1, 9/2, 9/3, 9/4, 9/5,
11/1, 11/2, 11/3, 11/4, 11/5
12/1, 12/2, 12/3, 12/4, 12/5 po cijeni 180,00 kn/stol/mj
 - STOLOVI br. 13/1,13/2,13/3, 13/4, 13/5 po cijeni 160,00 kn/stol/mj
 - STOLOVI br. 18/1, 18/2, 18/3, 18/4, 18/5 po cijeni 280,00 kn/stol/mj
- Sve su cijene izražene bez PDV-a.**

b) GORNJI PLATO – drvene kućice

- DRVENA KUĆICA br. 2 po cijeni od 600,00 kn/mj
 - DRVENA KUĆICA br. 3 po cijeni od 600,00 kn/mj
- Sve su cijene izražene bez PDV-a.**

c) DONJI PLATO - stolovi:

- STOLOVI po cijeni od 150 kn/stol/mj.:
2/2, 2/3,3/2,3/3,3/6, 3/7, 3/8, 4/3,4/4, 4/8,4/9,5/2, 5/3,5/4, 5/8, 6/3, 6/4, 6/5, 6/8, 6/9, 6/10, 6/11, 7/2, 7/3,
7/4, 7/10, 7/11, 8/2, 8/4, 8/5, 9/3, 9/4, 9/5, 10/3, 10/4, 10/5,10/8, 11/3, 11/4, 11/8, 13/3, 13/4, 13/5, 14/2,
14/3, 14/4,14/9, 15/8, 16/3, 16/10, 17/8, 19/2,19/3,19/4,19/8, 23/11,23/14,24/6,24/9, 25/2, 25/3,25/4, 25/5,
25/6,

STOLOVI po cijeni od 210 kn/stol/mj.:

- 2/6, 6/1, 6/7, 7/1, 7/7, 7/12, 8/1,10/7,12/1,15/7,16/11,18/6,18/10,19/1,24/4,24/5,24/15, 25/1, 25/8
- Sve su cijene izražene bez PDV-a.**

d) SKLADIŠTA

- žičanog skladišta br. 1, površine 8,4 m2 po cijeni od 37,00 kn/m2/mj
- žičano skladište br. 9 površine 4,95 m2 po cijeni od 37,00 kn/m2/mj
- žičano skladište br. 10 površine 6,28 m2 po cijeni od 37,00 kn/m2/mj
- žičano skladište br. 11, površine 6,42 m2 po cijeni od 37,00 kn/m2/mj
- žičano skladište br. 18, površine 4,93 m2 po cijeni od 37,00 kn/m2/mj
- žičano skladište br. 19, površine 4,98 m2 po cijeni od 37,00 kn/m2/mj
- žičano skladište br. 20, površine 4,93 m2 po cijeni od 37,00 kn/ m2/ mj
- žičano skladište br. 24, površine 6,76 m2 po cijeni od 37,00 kn/ m2/ mj
- žičano skladište br. 25, površine 6,65 m2 po cijeni od 37,00 kn/m2/mj

- ½ žičanog skladišta br. 26, površine 3,63 m² po cijeni od 37,00 kn/m²/mjj
- žičano skladište br. 35, površine 5,40 m² po cijeni od 37,00 kn/m²/mj
- žičano skladište br. 36, površine 7,11 m² po cijeni od 37,00 kn/m²/mj
- žičano skladište br. 37, površine 7,35 m² po cijeni od 37,00 kn/m²/mj
- ½ hladnjače br. 1, površine 2,94 m² po cijeni od 45,00 kn/m²/mj
- ½ hladnjača br. 3, površine 2,94 m² po cijeni od 45,00 kn/m²/mj
- hladnjača br. 5, površine 5,88 m² po cijeni od 45,00 kn/m²/mj
- hladnjača br. 6, površine 5,88 m² po cijeni od 45,00 kn/m²/mj
- hladnjača br. 7, površine 7,15 m² po cijeni od 45,00 kn/m²/mj
- hladnjača br. 9, površine 9,30 m² po cijeni od 45,00 kn/m²/mj
- hladnjača br. 10, površine 7,20 m² po cijeni od 45,00 kn/m²/mj
- hladnjača br. 11, površine 7,00 m² po cijeni od 45,00 kn/m² /mj

Na cijenu skladišta obračunava se 3,00 kn/m²/mj. komunalne naknade, a na cijenu hladnjače 38,00 kn/m²/mj. naknade za korištenje opreme.

Sve su cijene izražene bez PDV-a

e) MLIJEČNI – stolovi:

- STOLOVI po cijeni od **150kn/mj.:**
1/5, 1/7, 1/8, 2/4, 2/6, 2/7, 2/8, 2/9, 2/10, 3/3, 3/4, 3/5, 3/6, 3/7, 3/8, 3/10, 4/2, 4/4, 4/5, 4/6, 4/7, 4/8, 4/9
- STOLOVI po cijeni od **210kn/mj.:**
1/1, 3/1, 4/10

Sve su cijene izražene bez PDV-a.

f) DRVENE KUĆICE- VANJSKI PLATO

- **DRVENA KUĆICA** po cijeni od 1.600,00 kn/mj.
- **K04,K09,K12,K13,K16,K20,K21**
- **Cijene je izražena bez PDV-a.**

g)

- **DRVENE KUĆICE – CVIJEĆE**
- **DRVENE KUĆICE** po cijeni od 1.200,00 kn/mj.
- **C01, C02, C03,C04,C05,C06, C07,**
- **Cijena je izražena bez PDV-a**

II UVJETI NATJEČAJA :

1. Ponuditelj je dužan :

- **dostaviti pisanu ponudu** u kojoj će uz osobne podatke, podatke o prebivalištu i OIB navesti za koje stolove, skladište ili drvenu kućicu se natječe i koju cijenu nudi (cijena treba biti izražena bez PDV-a)
- **uplatiti jamčevinu** za svako prodajno mjesto u iznosu od
100,00 kn za predmet natječajna pod 1.a), 1.c), 1.e),
500,00 kn za predmet natječajna pod 1.b), 1.d)
1000,00 kn za predmet natječajna pod 1.f), 1.g)
na Ž.R.HR8024070001188005337 (OTP-Banka), HR2924840081102374854 (RBA)
te potvrdu o uplati priložiti ponudi

priložiti, ovisno za koji plato se natječe:

- kopiju Rješenja o obrtu ili kopiju registracije trgovačkog društva ne starije od šest mjeseci
- kopiju osobne iskaznice vlasnika obrta, odnosno direktora-člana uprave trgovačkog društva
- broj žiro-računa otvoren kod poslovne banke, za predmet natječajna 1.a), 1.b), 1.d), 1.f), 1.g) kopiju Rješenja o upisu OPG-a u Upisnik poljoprivrednih gospodarstava ili kopiju kartice OPG-a kopiju osobne iskaznice nositelja OPG-a, za predmet natječajna 1.a), 1.b), 1.c),
- kopiju Rješenja o upisu u Upisnik trgovaca voćem i povrćem ili kopiju potvrde da je predan zahtjev za spomenuti Upisnik, ako se natječe za prodaju voća i povrća na gornjem i donjem platou
- kopiju Rješenja o registraciji objekta ili kopiju Rješenja o odobrenju objekta pod posebnim uvjetima ili dokaz da je podnesen zahtjev za izdavanje spomenutih rješenja, ako se natječe za mliječni (kopiju Rješenja o upisu u Upisnik registriranih objekata u poslovanju s hranom životinjskog podrijetla)
- kopiju Rješenja o upisu OPG-a u Upisnik poljoprivrednih gospodarstava ili kopiju kartice OPG-a te ostalu dokumentaciju iz koje je razvidno da su zakonom ovlašteni prodavati presadnice cvijeća
- dokaz o urednom izvršavanju obveza prema Gradskoj tržnici Sisak na osnovu dosadašnjeg zakupa na tržnici, što znači da ponuditelji koji imaju dug prema Tržnici ne mogu sudjelovati u natječaju (potvrdu izdaje služba računovodstva Gradske tržnice Sisak)
- ukoliko se ponuditelj natječe kao fizička osoba dužan je dostaviti kopiju osobne iskaznice, a potrebnu dokumentaciju dužan je dostaviti u roku od 10 dan

2. Najpovoljniji ponuditelj biti će odabran na osnovu najviše ponudene zakupnine za prodajno mjesto, a ukoliko dva ili više ponuditelja ponude istu cijenu za isto prodajno mjesto, natječajna komisija će od istih zatražiti druge ponude.

3. Ponuditeljima koji uspiju u natječaju jamčevina će se pretvoriti u zakupninu, a ponuditeljima koji ne uspiju jamčevina će se vratiti. Ponuditeljima koji dobiju prodajno mjesto, a od istog odustanu jamčevina se neće vratiti, a prodajno mjesto od kojeg(ih) su odustali dodjeljuje se sljedećem natjecatelju koji je imao bolju ponudu. Ukoliko nitko osim ponuditelja koji je odustao nije dao ponudu za isto prodajno mjesto, to prodajno mjesto ide u drugi krug ili ponovni natječaj, ovisno o vremenu kada je komisija saznala za otkaz.

4. Rok za dostavu ponuda je 29.prosinca 2016. godine do 10,00 sati za prvi krug, a do 11,00 sati za drugi krug. Poslije prvog kruga će biti objavljena slobodna prodajna mjesta.

Ponude se šalju u zatvorenoj koverti s naznakom:

"**PONUĐA ZA INTERNI NATJEČAJ**"- na adresu Trg Josipa Maderića 1, Sisak ili se u zatvorenoj koverti predaju osobno gđi Marici Šimanović u tajništvo Društva.

5. Ponude će se otvarati 29.prosinca 2016. godine u 10,00 sati prvi krug, a u 11,00 sati drugi krug.

6. Ponude koje ne budu zadovoljavale uvjete natječaja, te nepotpune ponude neće biti razmatrane

7. Gradska tržnica Sisak zadržava pravo bez obveze prema ponuditeljima poništiti natječaj ili odbiti sve ponude

8. Ponuditelji koji uspiju u natječaju dužni su s Gradskom tržnicom Sisak potpisati ugovor na dan otvaranja ponuda, odnosno 29. prosinca 2016. godine, jer će se u protivnom smatrati da su odustali od prodajnog mjesta, te im se jamčevina neće vratiti.

9. Sve dodatne informacije možete dobiti na tel. 044/547-085 ili u upravi Gradske tržnice Sisak

10. Sa zakupcima koji dobiju prodajna mjesta potpisat će se Ugovori o zakupu, a zakup teče od 01. siječnja 2017.godine

GRADSKA TRŽNICA SISAK
d.o.o.
za usluge tržnice na mjestu
DIREKTOR
Marko Bionda, dipl.ing.agr.

HEMA - GORNJI PLATO

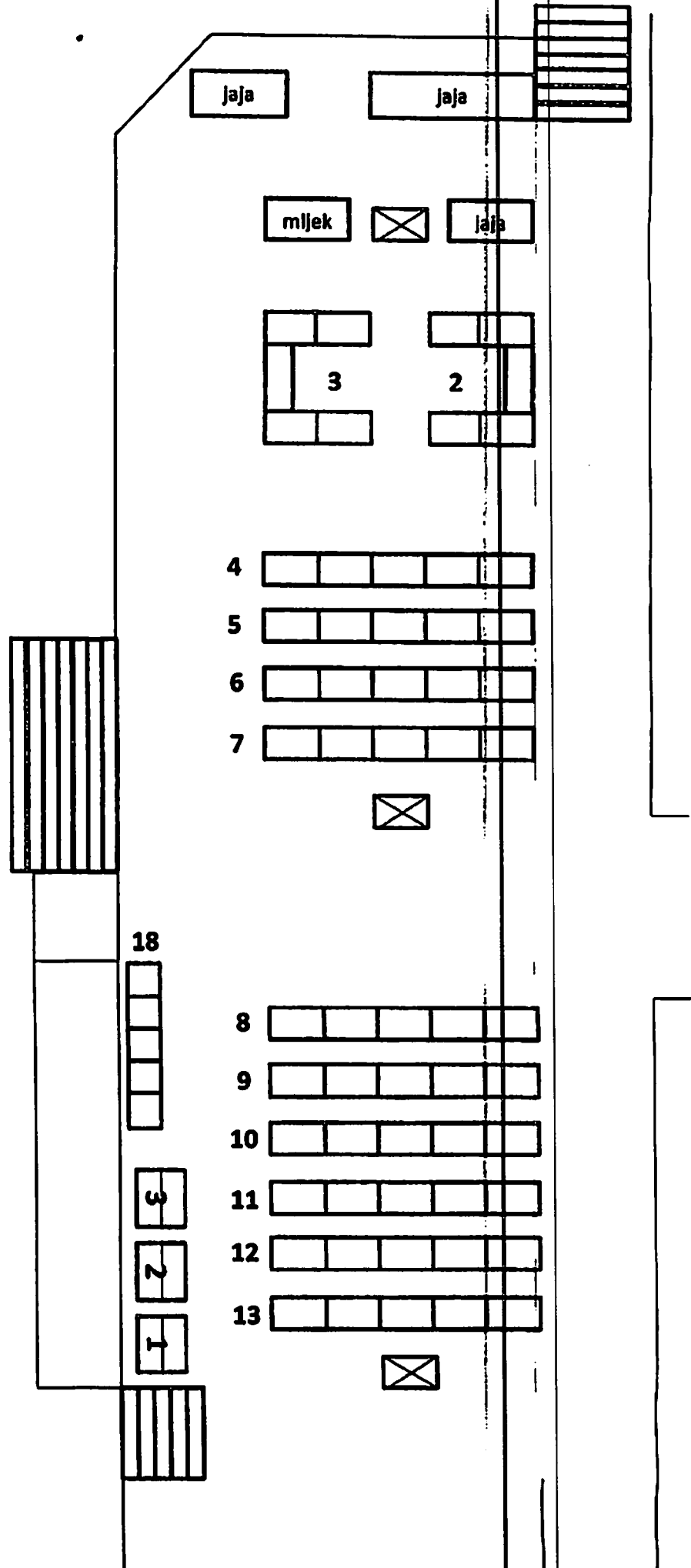

25/1 | 25/2 | 25/3 | 25/4 | 25/5 | 25/6 | 25/7 | 25/8 | 25/9 | 25/10

SHEMA - DONJI PLATO

VAGE

1/1 | 1/2 | 1/3 | 1/4

1/5 | 1/6 | 1/7 | 1/8 | 1/9 | 1/10 | 1/11

1/14
1/13
1/12

24/15
24/14
24/13
24/12
24/11
24/10
24/9
24/8
24/7
24/6
24/5

24/4
24/3

24/2
24/1

2/1 | 2/2 | 2/3 | 2/4 | 2/5 | 2/6

3/1 | | 3/2 | 3/3 | 3/4

4/1 | 4/2 | 4/3 | 4/4 | 4/5 | 4/6

5/1 | 5/2 | 5/3 | 5/4 | 5/5 | 5/6

6/1 | 6/2 | 6/3 | 6/4 | 6/5 | 6/6

7/1 | 7/2 | 7/3 | 7/4 | 7/5 | 7/6

8/1 | 8/2 | 8/3 | 8/4 | 8/5 | 8/6

9/1 | 9/2 | 9/3 | 9/4 | 9/5 | 9/6

10/1 | 10/2 | 10/3 | 10/4 | 10/5 | 10/6

11/1 | 11/2 | 11/3 | 11/4 | 11/5 | 11/6

12/1 | | 12/2 | 12/3 | 12/4

13/1 | 13/2 | 13/3 | 13/4 | 13/5 | 13/6

14/1 | 14/2 | 14/3 | 14/4 | 14/5 | 14/6

15/1 | 15/2 | 15/3 | 15/4 | 15/5 | 15/6

16/1 | 16/2 | 16/3 | 16/4 | 16/5 | 16/6

17/1 | 17/2 | 17/3 | 17/4 | 17/5 | 17/6

18/1 | 18/2 | 18/3 | 18/4 | 18/5

19/1 | 19/2 | 19/3 | 19/4 | 19/5

20/1 | 20/2 | 20/3 | 20/4

| 21/1 | 21/2 | 21/3

2/7 | 2/8 | 2/9 | 2/10 | 2/11 | 2/12

3/5 | 3/6 | 3/7 | 3/8 | 3/9 | 3/10

4/7 | 4/8 | 4/9 | 4/10 | 4/11 | 4/12

5/7 | 5/8 | 5/9 | 5/10 | 5/11 | 5/12

6/7 | 6/8 | 6/9 | 6/10 | 6/11 | 6/12

7/7 | 7/8 | 7/9 | 7/10 | 7/11 | 7/12

8/7 | 8/8 | 8/9 | 8/10 | 8/11 | 8/12

9/7 | 9/8 | 9/9 | 9/10 | 9/11 | 9/12

10/7 | 10/8 | 10/9 | 10/10 | 10/11

11/7 | 11/8 | 11/9 | 11/10 | 11/11

12/5 | 12/6 | 12/7 | 12/8 | 12/9

13/7 | 13/8 | 13/9 | 13/10 | 13/11

14/7 | 14/8 | 14/9 | 14/10 | 14/11

15/7 | 15/8 | 15/9 | 15/10 | 15/11

16/7 | 16/8 | 16/9 | 16/10 | 16/11

17/7 | 17/8 | 17/9 | 17/10 | 17/11

18/6 | 18/7 | 18/8 | 18/9 | 18/10

19/6 | 19/7 | 19/8 | 19/9 | 19/10

20/5 | 20/6 | 20/7 | 20/8 | 20/9

21/4 | 21/5 | 21/6 | 21/7 | 21/8

23/5
23/4
23/3
23/2
23/1
23/0
23/9

23/4
23/3
23/2
23/1
23/0
23/9
23/8
23/7
23/6
23/5
23/4
23/3
23/2
23/1

22/1 | 22/2 | 22/3 | 22/4 | 22/5 | 22/6 | 22/7 | 22/8 | 22/9 | 22/10

postojeca zgrada
GABRIELA TRONJICIA SISAK

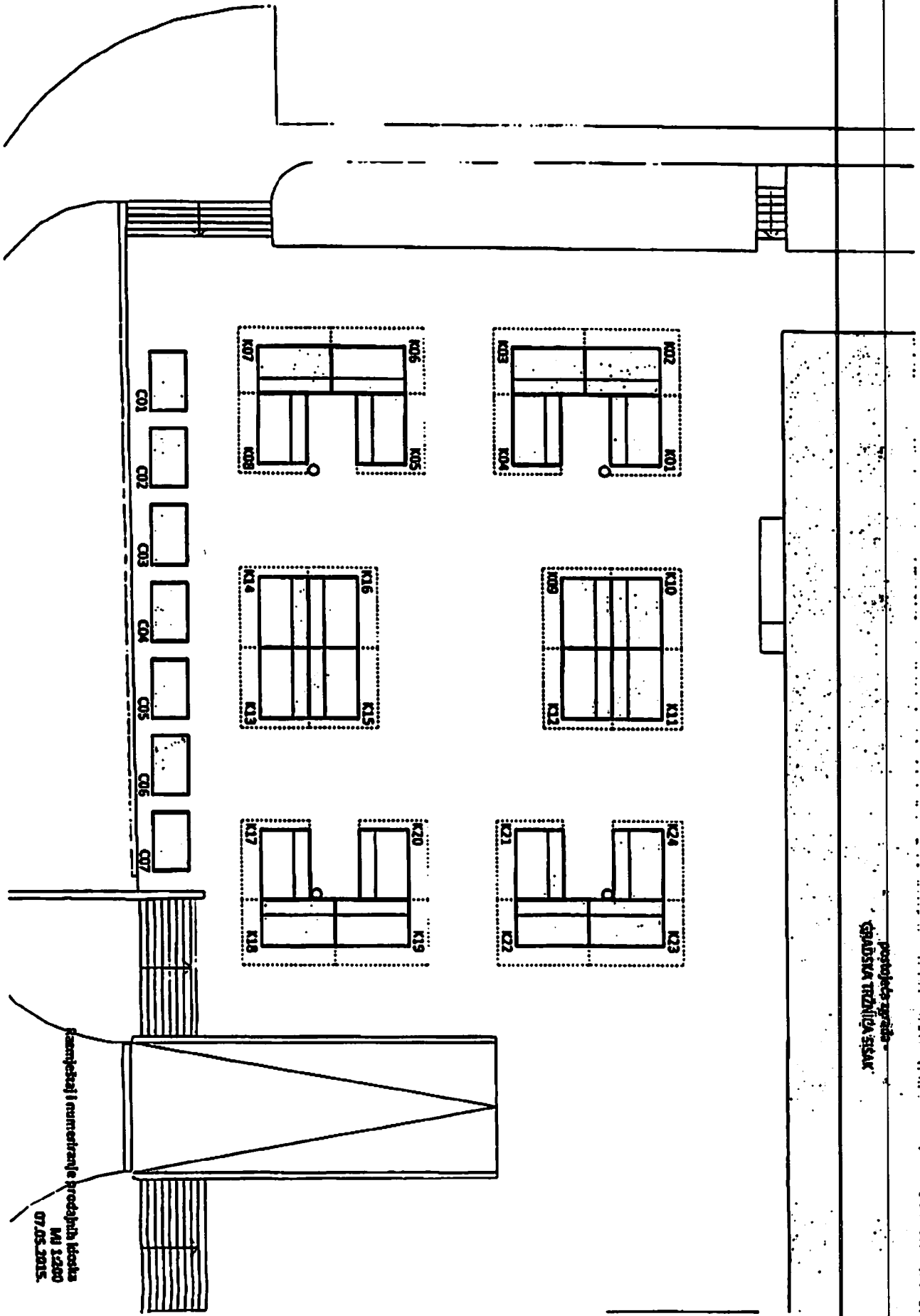

stanje prije i nakon izmjene prodajnih lokacija
MAJ 1.2000
07.05.2015.