

Sisak, 21. travnja 2017.

INTERNI NATJEČAJ

I PREDMET NATJEČAJA :

a) GORNJI PLATO – stolovi

- STOLOVI br. 2/1, 2/2, 2/3, 2/4, 2/5, 4/1, 4/2, 4/3, 4/4, 4/5 po cijeni 100,00 kn/stol/mj
- STOLOVI br. 3/1, 3/2, 3/3, 3/4, 3/5 po cijeni 140,00 kn/stol/mj
- STOLOVI br. 5/1, 5/2, 5/3, 5/4, 5/5 po cijeni 240,00 kn/stol/mj
- STOLOVI br. 6/1,6/2, 6/3, 6/4, 6/5 po cijeni 200,00 kn/stol/mj
- STOLOVI br. 8/1, 8/2, 8/3, 8/4, 8/5 po cijeni 300,00 kn/stol/mj
- STOLOVI br. 9/1, 9/2, 9/3, 9/4, 9/5,
11/1, 11/2, 11/3, 11/4, 11/5
12/1, 12/2, 12/3, 12/4, 12/5 po cijeni 180,00 kn/stol/mj
- STOLOVI br. 13/1,13/2,13/3, 13/4, 13/5 po cijeni 160,00 kn/stol/mj
- STOLOVI br. 18/1, 18/2, 18/3, 18/4, 18/5 po cijeni 280,00 kn/stol/mj

Sve su cijene izražene bez PDV-a.

b) GORNJI PLATO – drvene kućice

- DRVENA KUĆICA br. 1. Po cijeni od 600,00 kn/mj
- DRVENA KUĆICA br. 2 po cijeni od 600,00 kn/mj
- DRVENA KUĆICA br. 3 po cijeni od 600,00 kn/mj

Sve su cijene izražene bez PDV-a.

c) DONJI PLATO - stolovi:

- STOLOVI po cijeni od 150 kn/stol/mj.:
2/2, 3/2,3/3,3/6, 3/7, 3/8, 4/3,4/4, 4/8,4/9,5/2, 5/3,5/4, 5/8, 6/3, 6/4, 6/5, 6/8, 6/9, 6/10, 6/11, 7/2, 7/3, 7/4,
7/10, 7/11, 8/2, 8/4, 8/5, 8/8,9/3, 9/4, 9/5, 10/3, 10/4, 10/5,10/8, 11/3, 11/4, 11/8, 13/2, 13/3, 13/4,
13/5, 14/2 ,14/3, 14/4,14/9, 15/8, 16/3, 16/10, 17/8, 19/2,19/3,19/4,23/6,23/7,23/11,23/14,24/6,24/9, 25/2,
25/3,25/4, 25/5, 25/6,

STOLOVI po cijeni od 210 kn/stol/mj.:

6/1, 6/7, 7/1, 7/7, 7/12 ,8/1,8/7,10/7,12/1,15/7,16/11,17/7,19/1,19/5,23/8,24/5,24/15, 25/1, 25/8

Sve su cijene izražene bez PDV-a.

-

d) SKLADIŠTA

- 1/2žičanog skladišta br. 1, površine 4,2 m2 po cijeni od 37,00 kn/m2/mj
- žičano skladište br. 9 površine 4,95 m2 po cijeni od 37,00 kn/m2/mj
- žičano skladište br. 10 površine 6,28 m2 po cijeni od 37,00 kn/m2/mj
- žičano skladište br. 11, površine 6,42 m2 po cijeni od 37,00 kn/m2/mj
- žičano skladište br. 18, površine 4,93 m2 po cijeni od 37,00 kn/m2/mj
- žičano skladište br. 19, površine 4,98 m2 po cijeni od 37,00 kn/m2/mj
- žičano skladište br. 20, površine 4,93 m2 po cijeni od 37,00 kn/ m2/ mj
- žičano skladište br. 24, površine 6,76 m2 po cijeni od 37,00 kn/ m2/ mj
- žičano skladište br. 25, površine 6,65 m2 po cijeni od 37,00 kn/m2/mj

- ½ žičanog skladišta br. 26, površine 3,63 m² po cijeni od 37,00 kn/m²/mjj
- žičano skladište br. 32, površine 2,96 m² po cijeni od 37,00 kn/m²/mj
- ½ žičano skladište br. 37, površine 3,68 m² po cijeni od 37,00 kn/m²/mj
- ½ hladnjače br. 1, površine 2,94 m² po cijeni od 45,00 kn/m²/mj
- hladnjača br. 2, površine 5,88 m² po cijeni od 45,00 kn/m²/mj
- ½ hladnjača br. 3, površine 2,94 m² po cijeni od 45,00 kn/m²/mj
- ½ hladnjača br. 4, površine 2,94 m² po cijeni od 45,00 kn/m²/mj
- hladnjača br. 5, površine 5,88 m² po cijeni od 45,00 kn/m²/mj
- hladnjača br. 6, površine 5,88 m² po cijeni od 45,00 kn/m²/mj
- hladnjača br. 9, površine 9,30 m² po cijeni od 45,00 kn/m²/mj
- hladnjača br. 10, površine 7,20 m² po cijeni od 45,00 kn/m²/mj
- hladnjača br. 11, površine 7,00 m² po cijeni od 45,00 kn/m² /mj

Na cijenu skladišta obračunava se 3,00 kn/m²/mj. komunalne naknade, a na cijenu hladnjače 38,00 kn/m²/mj. naknade za korištenje opreme.

Sve su cijene izražene bez PDV-a

e) MLIJEČNI – stolovi:

- STOLOVI po cijeni od **150kn/mj.:**
1/4,1/5, 1/7, 1/8, 2/4, 2/6, 2/7, 2/8, 2/9, 2/10, 3/3, 3/4, 3/5, 3/6, 3/7, 3/8, 3/10, 4/2, 4/4, 4/5,4/6, 4/7, 4/8, 4/9
- STOLOVI po cijeni od **210kn/mj.:**
1/1, 3/1, 4/10

Sve su cijene izražene bez PDV-a.

f) DRVENE KUĆICE- VANJSKI PLATO

- **DRVENA KUĆICA po cijeni od 1.600,00 kn/mj.**
- **K04,K05,K09,K12,K13,K16,K20,K21**
- **Cijene je izražena bez PDV-a.**

*** Za Drvenu kućicu K05 zakup teče od 06.05.2017.godine**

- **DRVENE KUĆICE – CVIJEĆE**
- **DRVENE KUĆICE po cijeni od 1.200,00 kn/mj.**
- **C01, C02, C03,C04,C05,C06, C07,**
- **Cijena je izražena bez PDV-a**

II UVJETI NATJEČAJA :

1. Ponuditelj je dužan :

- **dostaviti pisanu ponudu** u kojoj će uz osobne podatke, podatke o prebivalištu i OIB navesti za koje stolove, skladište ili drvenu kućicu se natječe i koju cijenu nudi (cijena treba biti izražena bez PDV-a)
- **uplatiti jamčevinu** za svako prodajno mjesto u iznosu od
100,00 kn za predmet natječaja pod 1.a), 1.c), 1.e),
500,00 kn za predmet natječaja pod 1.b), 1.d)
1000,00 kn za predmet natječaja pod 1.f), 1.g)
na Ž.R.HR8024070001188005337 (OTP-Banka), HR2924840081102374854 (RBA) te potvrdu o uplati priložiti ponudi
- **priložiti**, ovisno za koji plato se natječe:
- kopiju Rješenja o obrtu ili kopiju registracije trgovačkog društva ne starije od šest mjeseci
- kopiju osobne iskaznice vlasnika obrta, odnosno direktora-člana uprave trgovačkog društva
- broj žiro-računa otvoren kod poslovne banke, za predmet natječaja 1.a), 1.b), 1.d), 1.f), 1.g) kopiju Rješenja o upisu OPG-a u Upisnik poljoprivrednih gospodarstava ili kopiju kartice OPG-a
 - kopiju osobne iskaznice nositelja OPG-a, za predmet natječaja 1.a), 1.b), 1.c),
- kopiju Rješenja o upisu u Upisnik trgovaca voćem i povrćem ili kopiju potvrde da je predan zahtjev za spomenuti Upisnik, ako se natječe za prodaju voća i povrća na gornjem i donjem platou
- kopiju Rješenja o registraciji objekta ili kopiju Rješenja o odobrenju objekta pod posebnim uvjetima ili dokaz da je podnesen zahtjev za izdavanje spomenutih rješenja, ako se natječe za mliječni (kopiju Rješenja o upisu u Upisnik registriranih objekata u poslovanju s hranom životinjskog podrijetla)
- kopiju Rješenja o upisu OPG-a u Upisnik poljoprivrednih gospodarstava ili kopiju kartice OPG-a te ostalu dokumentaciju iz koje je razvidno da su zakonom ovlašteni prodavati presadnice cvijeća
- **dokaz o urednom izvršavanju obveza prema Gradskoj tržnici Sisak** na osnovu dosadašnjeg zakupa na tržnici, što znači da ponuditelji koji imaju dug prema Tržnici ne mogu sudjelovati u natječaju (potvrdu izdaje služba računovodstva Gradske tržnice Sisak)
- ukoliko se ponuditelj natječe kao fizička osoba dužan je dostaviti kopiju osobne iskaznice, a potrebnu dokumentaciju dužan je dostaviti u roku od 10 dan

2. Najpovoljniji ponuditelj biti će odabran na osnovu najviše ponuđene zakupnine za prodajno mjesto, a ukoliko dva ili više ponuditelja ponude istu cijenu za isto prodajno mjesto, natječajna komisija će od istih zatražiti druge ponude.

3. Ponuditeljima koji uspiju u natječaju jamčevina će se pretvoriti u zakupninu, a ponuditeljima koji ne uspiju jamčevina će se vratiti. Ponuditeljima koji dobiju prodajno mjesto, a od istog odustanu jamčevina se neće vratiti, a prodajno mjesto od kojeg(ih) su odustali dodjeljuje se sljedećem natječajniku koji je imao bolju ponudu. Ukoliko nitko osim ponuditelja koji je odustao nije dao ponudu za isto prodajno mjesto, to prodajno mjesto ide u drugi krug ili ponovni natječaj, ovisno o vremenu kada je komisija saznala za otkaz.

4. Rok za dostavu ponuda je 28. travnja 2017. godine do 10,00 sati za prvi krug, a do 11,00 sati za drugi krug. Poslije prvog kruga će biti objavljena slobodna prodajna mjesta.

Ponude se šalju u zatvorenoj koverti s naznakom:

"PONUDA ZA INTERNI NATJEČAJ"- na adresu Trg Josipa Maderića 1, Sisak ili se u zatvorenoj koverti predaju osobno gđi Marici Šimanović u tajništvo Društva.

5. Ponude će se otvarati 28. travnja 2017. godine u 10,00 sati prvi krug, a u 11,00 sati drugi krug.

6. Ponude koje ne budu zadovoljavale uvjete natječaja, te nepotpune ponude neće biti razmatrane

7. Gradska tržnica Sisak zadržava pravo bez obveze prema ponuditeljima poništiti natječaj ili odbiti sve ponude

8. Ponuditelji koji uspiju u natječaju dužni su s Gradskom tržnicom Sisak potpisati ugovor na dan otvaranja ponuda, odnosno 28.travnja 2017. godine, jer će se u protivnom smatrati da su odustali od prodajnog mjesta, te im se jamčevina neće vratiti.

9. Sve dodatne informacije možete dobiti na tel. 044/547-085 ili u upravi Gradske tržnice Sisak

10. Sa zakupcima koji dobiju prodajna mjesta potpisat će se Ugovori o zakupu, a zakup teče od 01. svibnja 2017.godine

GRADSKA TRŽNICA SISAK DIREKTOR
d.o.o. Marko Bionda, dipl.ing agr.
za usluge tržnice na ma

HEMA - GORNJI PLATO

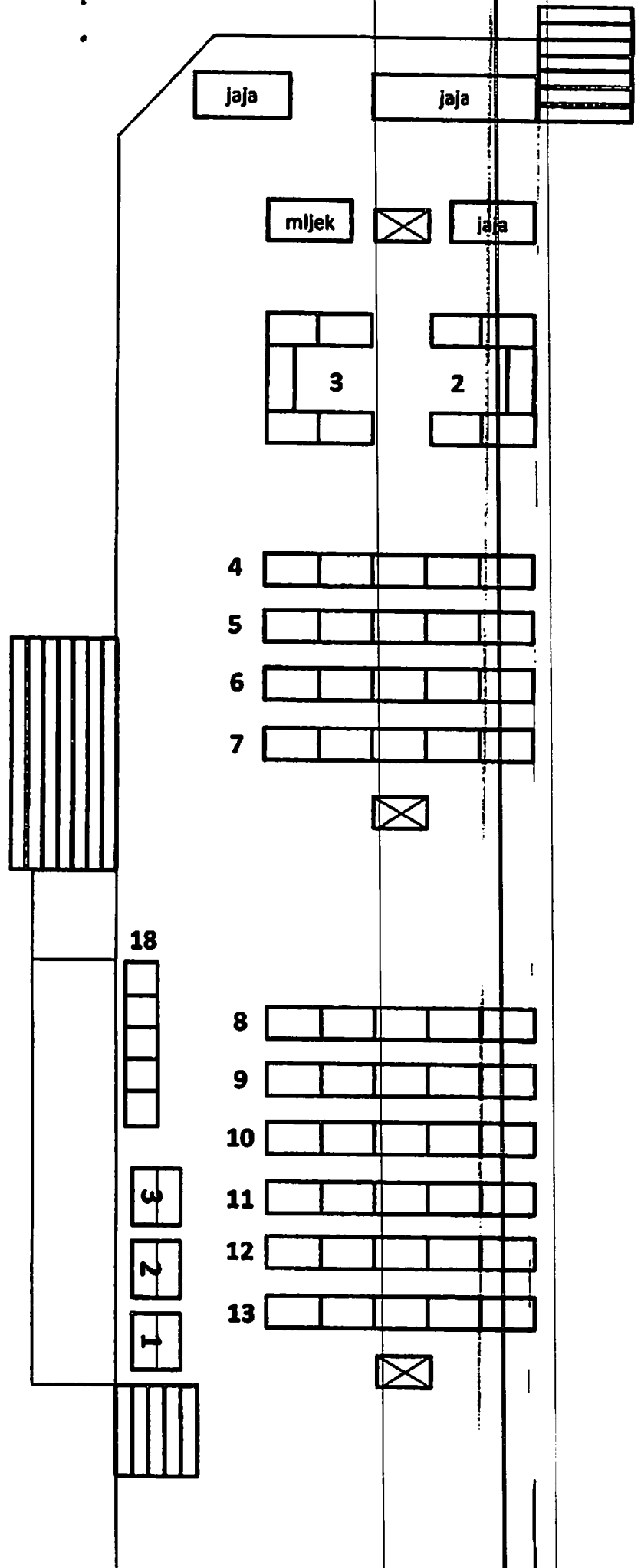

25/1 | 25/2 | 25/3 | 25/4 | 25/5 | 25/6 | 25/7 | 25/8

SHEMA - DONJI PLATO

VAGE

1/1 | 1/2 | 1/3 | 1/4

1/5 | 1/6 | 1/7 | 1/8 | 1/9 | 1/10 | 1/11

1/14
1/13
1/12

24/15
24/14
24/13
24/12
24/11
24/10
24/9
24/8
24/7
24/6
24/5

24/4
24/3

•
•

24/2
24/1

2/1 | 2/2 | 2/3 | 2/4 | 2/5 | 2/6

2/7 | 2/8 | 2/9 | 2/10 | 2/11 | 2/12

3/1 | | 3/2 | 3/3 | 3/4

3/5 | 3/6 | 3/7 | 3/8 | 3/9 | 3/10

4/1 | 4/2 | 4/3 | 4/4 | 4/5 | 4/6

4/7 | 4/8 | 4/9 | 4/10 | 4/11 | 4/12

5/1 | 5/2 | 5/3 | 5/4 | 5/5 | 5/6

5/7 | 5/8 | 5/9 | 5/10 | 5/11 | 5/12

6/1 | 6/2 | 6/3 | 6/4 | 6/5 | 6/6

6/7 | 6/8 | 6/9 | 6/10 | 6/11 | 6/12

7/1 | 7/2 | 7/3 | 7/4 | 7/5 | 7/6

7/7 | 7/8 | 7/9 | 7/10 | 7/11 | 7/12

8/1 | 8/2 | 8/3 | 8/4 | 8/5 | 8/6

8/7 | 8/8 | 8/9 | 8/10 | 8/11 | 8/12

9/1 | 9/2 | 9/3 | 9/4 | 9/5 | 9/6

9/7 | 9/8 | 9/9 | 9/10 | 9/11 | 9/12

10/1 | 10/2 | 10/3 | 10/4 | 10/5 | 10/6

10/7 | 10/8 | 10/9 | 10/10 | 10/11

11/1 | 11/2 | 11/3 | 11/4 | 11/5 | 11/6

11/7 | 11/8 | 11/9 | 11/10 | 11/11

12/1 | | 12/2 | 12/3 | 12/4

12/5 | 12/6 | 12/7 | 12/8 | 12/9

13/1 | 13/2 | 13/3 | 13/4 | 13/5 | 13/6

13/7 | 13/8 | 13/9 | 13/10 | 13/11

14/1 | 14/2 | 14/3 | 14/4 | 14/5 | 14/6

14/7 | 14/8 | 14/9 | 14/10 | 14/11

15/1 | 15/2 | 15/3 | 15/4 | 15/5 | 15/6

15/7 | 15/8 | 15/9 | 15/10 | 15/11

16/1 | 16/2 | 16/3 | 16/4 | 16/5 | 16/6

16/7 | 16/8 | 16/9 | 16/10 | 16/11

17/1 | 17/2 | 17/3 | 17/4 | 17/5 | 17/6

17/7 | 17/8 | 17/9 | 17/10 | 17/11

18/1 | 18/2 | 18/3 | 18/4 | 18/5

18/6 | 18/7 | 18/8 | 18/9 | 18/10

19/1 | 19/2 | 19/3 | 19/4 | 19/5

19/6 | 19/7 | 19/8 | 19/9 | 19/10

20/1 | 20/2 | 20/3 | 20/4

20/5 | 20/6 | 20/7 | 20/8 | 20/9

| 21/1 | 21/2 | 21/3

21/4 | 21/5 | 21/6 | 21/7 | 21/8

22/1 | 22/2 | 22/3 | 22/4 | 22/5 | 22/6 | 22/7 | 22/8 | 22/9 | 22/10

23/5
23/4
23/3
23/2
23/1
23/0
23/9
23/8
23/7
23/6
23/5
23/4
23/3
23/2
23/1
23/0

postojeca zgrada -
GRADSKA TRŽNIŠTA SISAČ

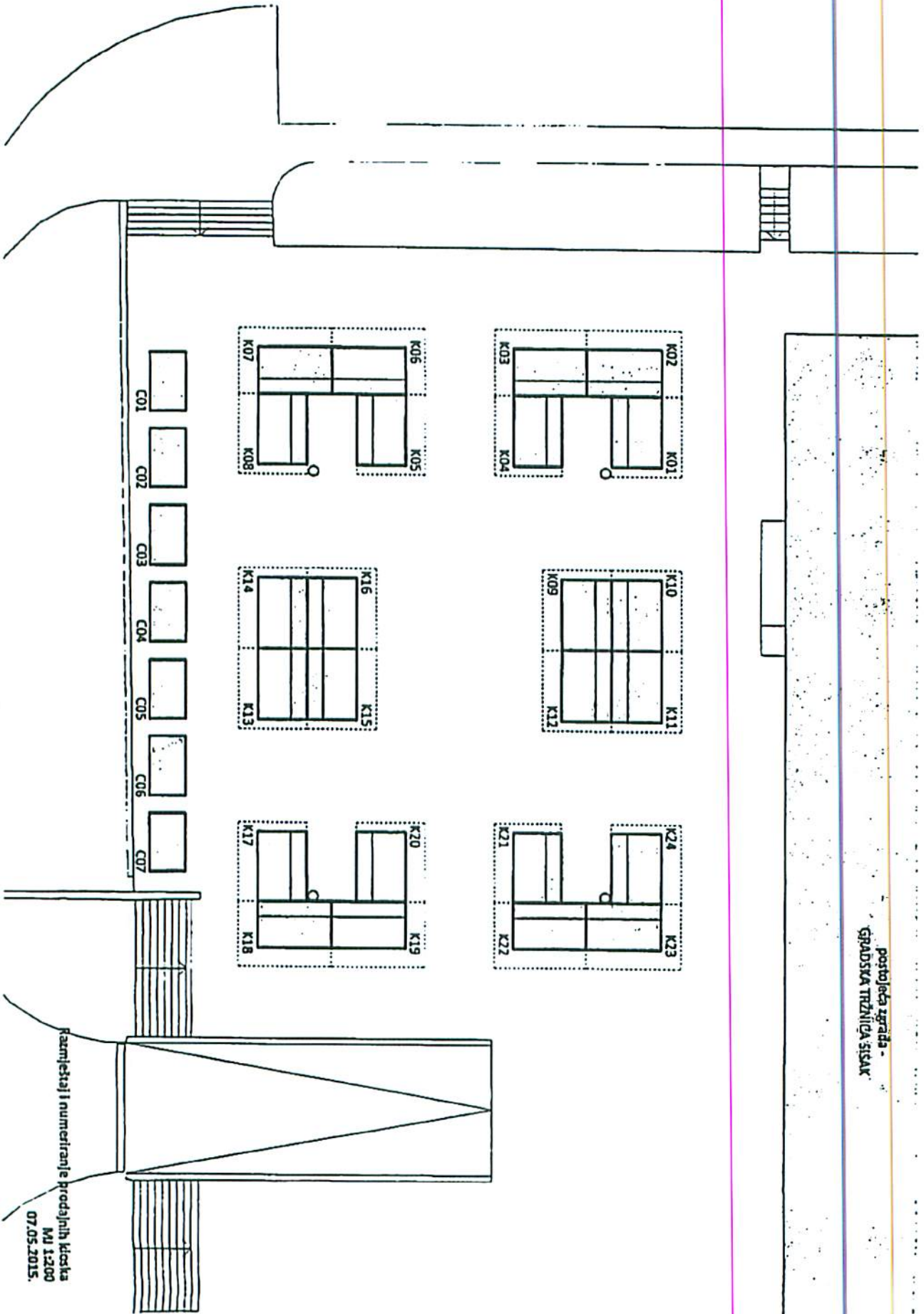

Priloge i numeriranje prodajnih lista
MJ 12/00
07.05.2015.